

Creditações de competências concedidas – comparação com o ano letivo anterior

Creditações nas Licenciaturas

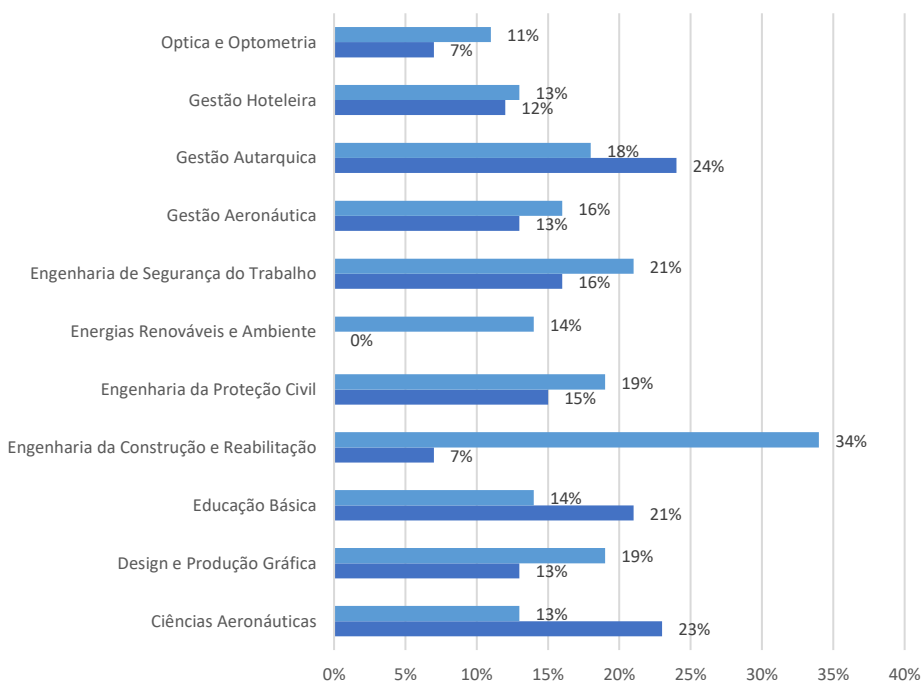

Creditações nos Mestrados

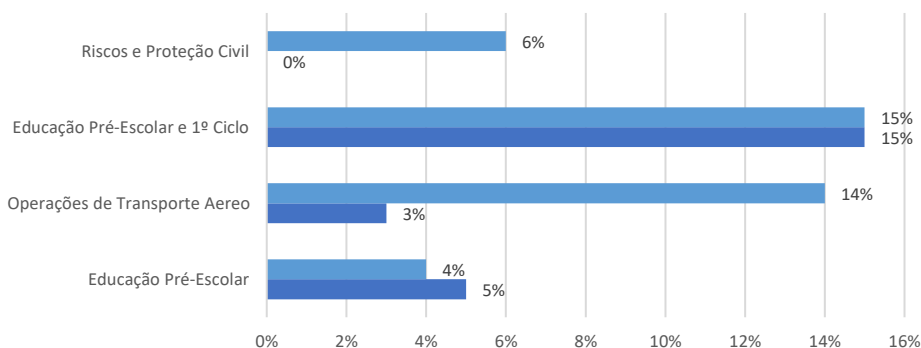

Creditações nos CTeSP

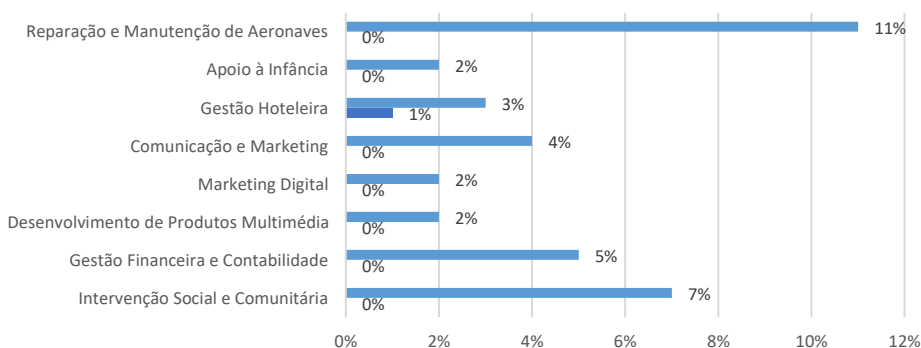

Tipo de creditações totais concedidas por curso

Os diferentes tipos de creditações são divididos nos termos do Decreto -Lei n.º 74/2006, de 24 de março, alterado pelos Decretos -Leis n.os 107/2008, de 25 de junho, 230/2009, de 14 de setembro, 115/2013, de 7 de agosto, 63/2016, de 13 de setembro e 65/2018, de 16 de agosto:

- a) Formação realizada no âmbito de Licenciaturas, Mestrados ou Doutoramentos em IES nacional ou estrangeira, antes ou depois do Processo de Bolonha (sem limite de créditos mas não podendo creditar 100% do ciclo de estudo);
- b) Formação realizada no âmbito dos CTeSP (limite de 50 % do total dos créditos do ciclo de estudos);
- c) UCI com aproveitamento (limite de 50 % do total dos créditos do ciclo de estudos);
- d) Formação realizada no âmbito de cursos não conferentes de grau académico ministrados em IES nacionais ou estrangeiras, (limite de 50 % do total dos créditos do ciclo de estudos);
- e) Formação realizada no âmbito dos CET (até um terço do total dos créditos do ciclo de estudos);
- f) Outra formação não abrangida pelas alíneas anteriores (até um terço do total dos créditos do ciclo de estudos);
- g) Experiência profissional nos CTeSP (até 50 % do total dos créditos) quando o estudante detenha mais que 5 anos de experiência profissional devidamente comprovada;
- h) Experiência profissional devidamente comprovada em Licenciaturas e Mestrados (até ao limite de um terço do total dos créditos do ciclo de estudos).

Licenciatura em Ciências Aeronáuticas

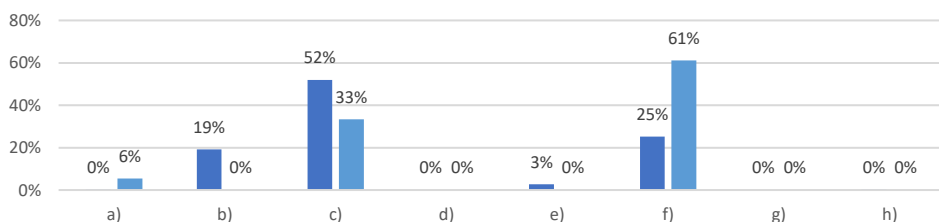

Licenciatura em Design e Produção Gráfica

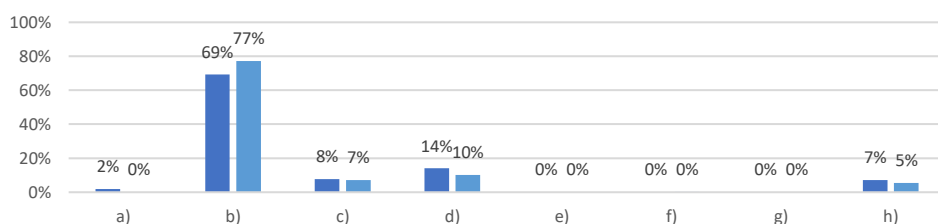

Licenciatura em Educação Básica

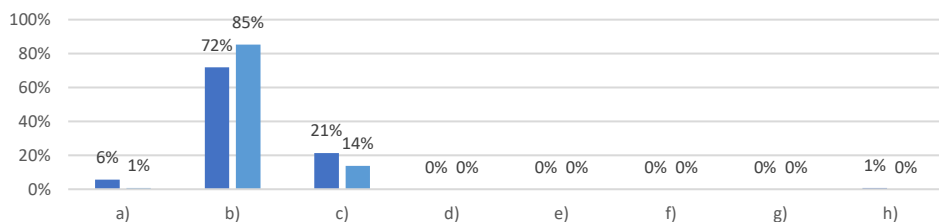

Licenciatura em Engenharia da Construção e da Reabilitação

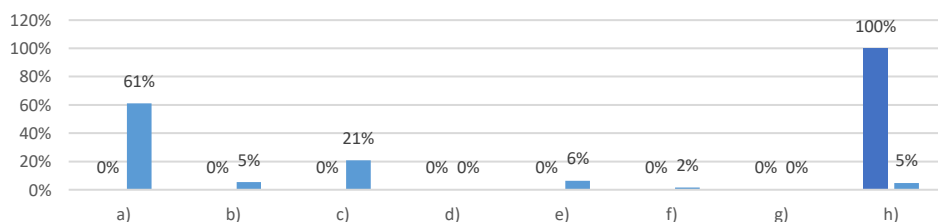

■ Ano letivo 2020-2021 ■ Ano letivo 2021-2022

Licenciatura em Engenharia de Proteção Civil

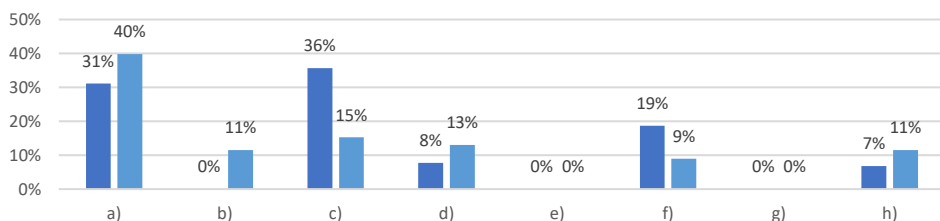

Licenciatura em Energias Renováveis e Ambiente

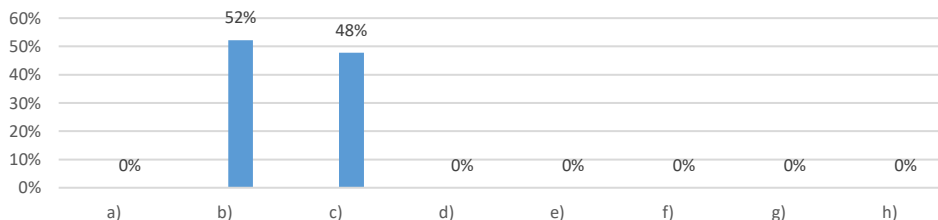

Licenciatura em Engenharia de Segurança do Trabalho

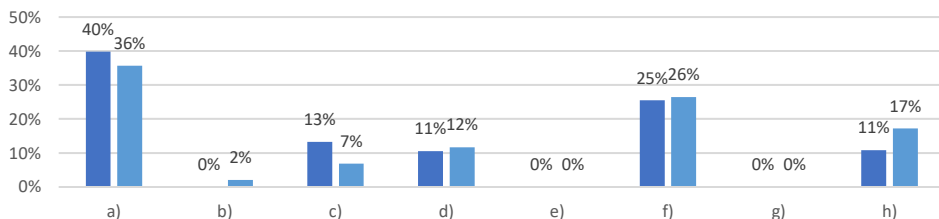

Licenciatura em Gestão Aeronáutica

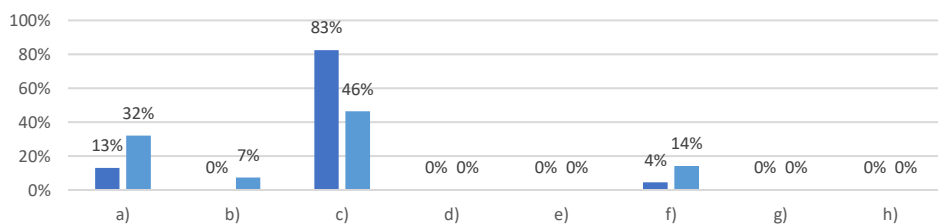

Licenciatura em Gestão Autárquica

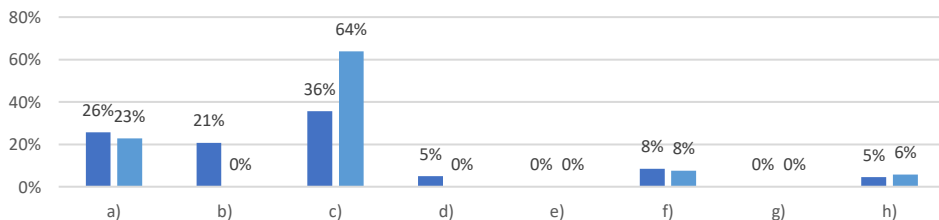

Licenciatura em Gestão Hoteleira

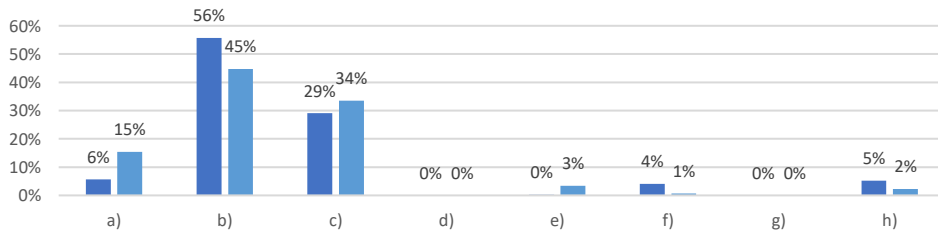

Licenciatura em Ótica e Optometria

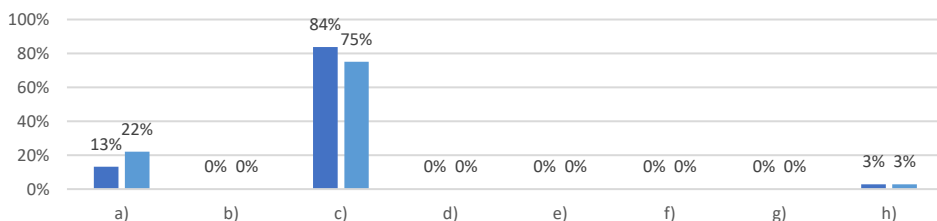

Mestrado em Educação Pré-Escolar

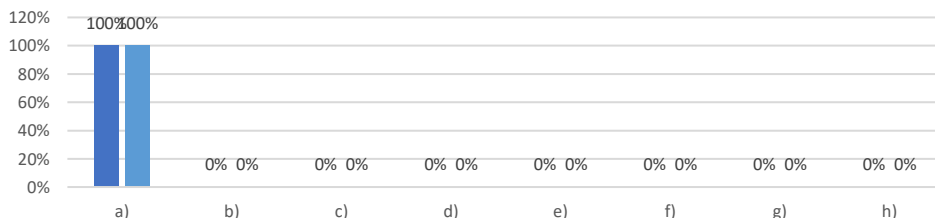

Mestrado em Operações de Transporte Aéreo

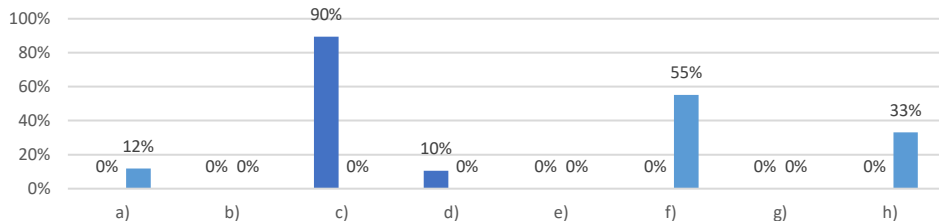

Mestrado em Educação Pré-Escolar e Ensino do 1.º Ciclo do Ensino Básico

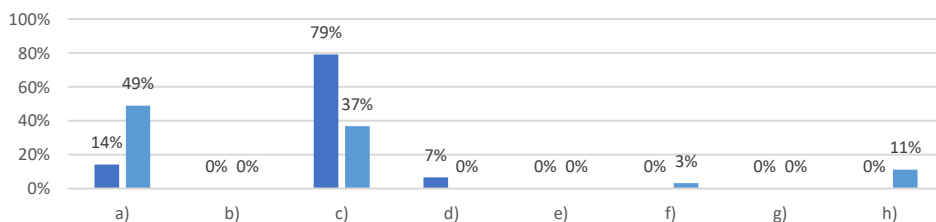

Mestrado em Riscos e Proteção Civil

