



REUNIÃO GERAL DE ALUNOS

CRISE COVID 19 - Retoma Gradual e Faseada de Atividades Presenciais no ISEC Lisboa

- 1) Condições de Higiene e Segurança*
- 2) Planificação de Atividades presenciais*
- 3) Avaliações 2019/20*
- 4) Medidas Excecionais de Apoio aos Estudantes*
- 5) Próximo ano letivo*

6 de maio de 2020

CRISE COVID 19

COVID19: Presencial ⇒ ERE (10 março 2020)

1. Como considera a qualidade da resposta dos docentes quanto à transição da modalidade de ensino presencial para ensino à distância?

Quem expressou a sua opinião:

Taxas de resposta por ciclo de estudos

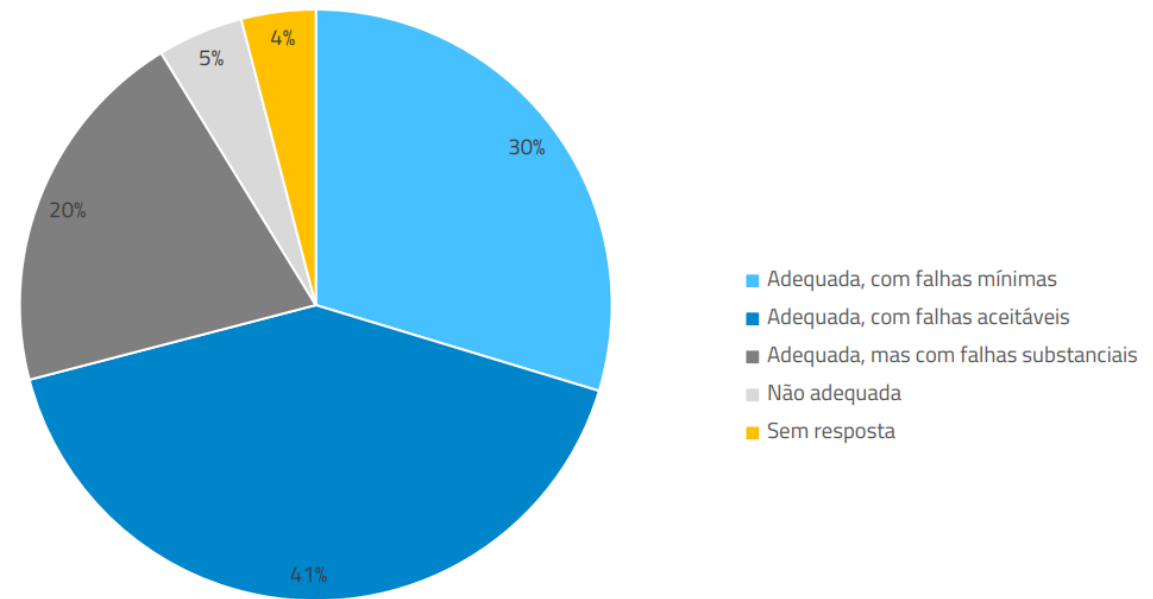
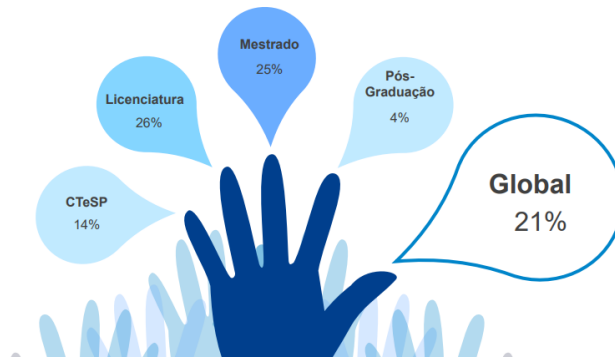

CRISE COVID 19

COVID19: Presencial ⇒ ERE (10 março 2020)

6.Quais as principais dificuldades que enfrenta no processo de ensino-aprendizagem à distância?

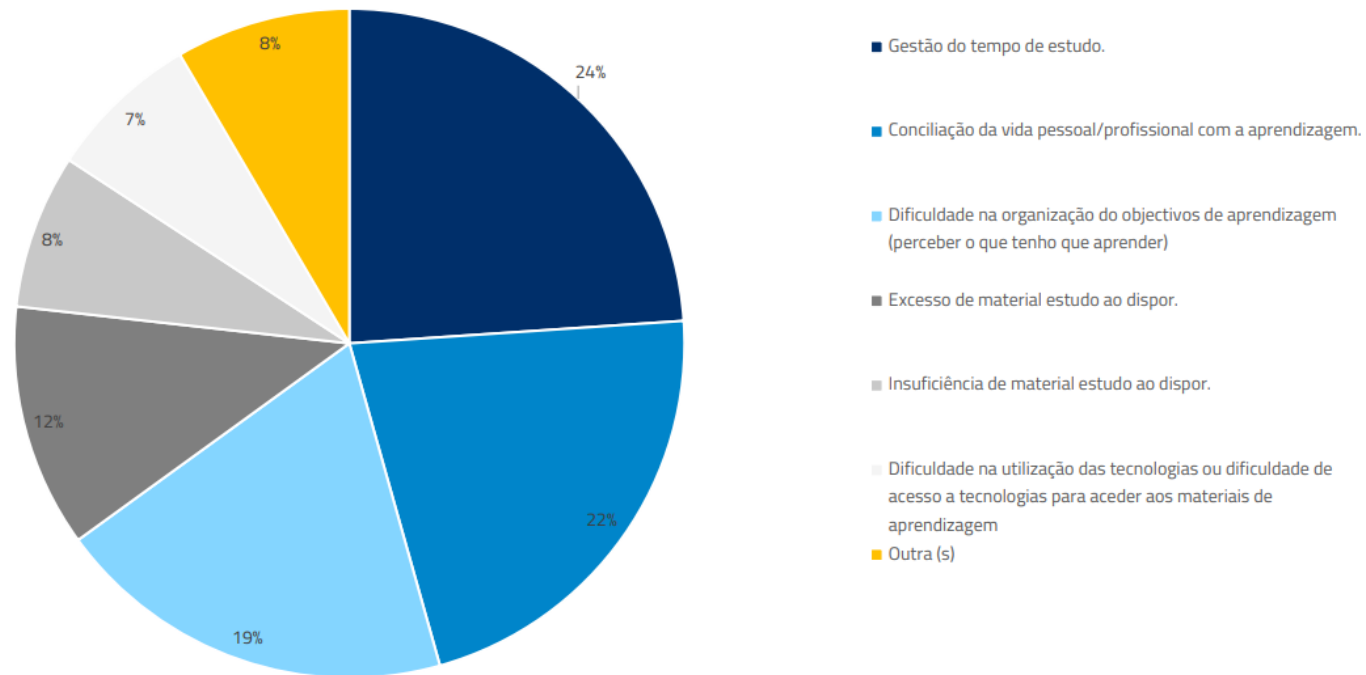

CRISE COVID 19

COVID19: Presencial ⇒ ERE (10 março 2020 até))

7. Na sua opinião, o que pode ser melhorado na metodologia de ensino-aprendizagem adotada

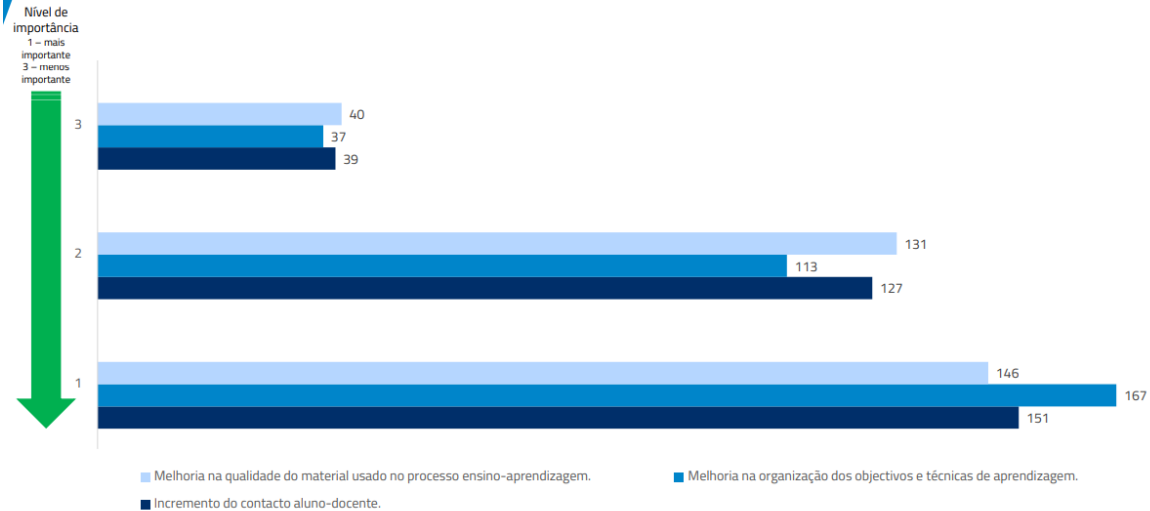

8. Na qualidade de aluno, quais são as principais preocupações, quanto ao corrente ano letivo?

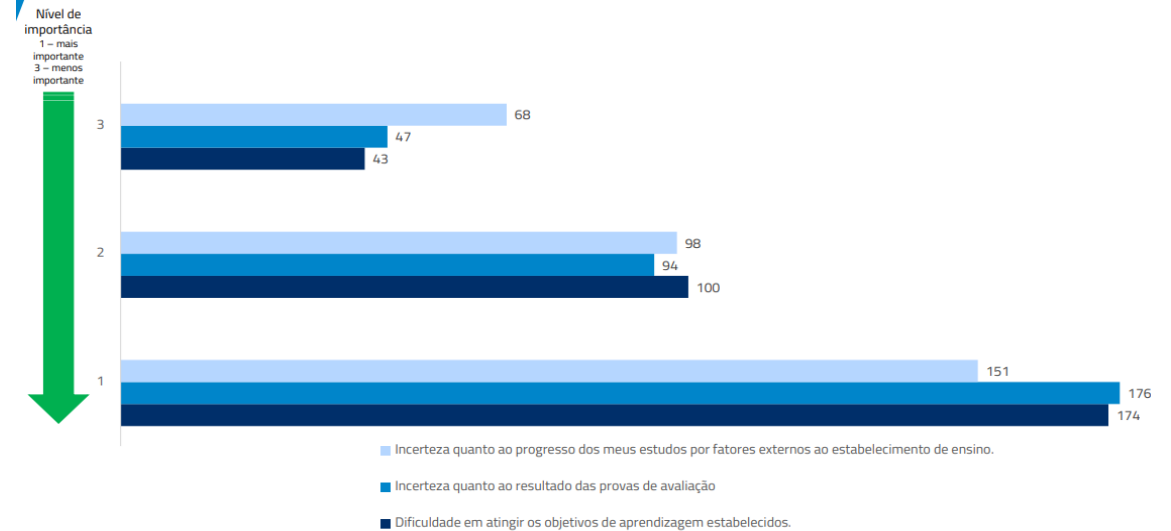

CRISE COVID 19

Retoma Gradual e Faseada de Atividades Presenciais no ISEC Lisboa

1. Condições de Higiene e Segurança

- Medidas ISEC Lisboa (Despacho 11/2020, 28 abril)
 - Atividade GRADUAL e FASEADA
 - Capacidade máxima salas e de espaços letivos e da Biblioteca
 - Uso obrigatório de EPI
 - Regras de Distanciamento Social e de Etiqueta Respiratória
- Medidas Gerais (Documento GGPC)
 - Aplicáveis ao Campus
 - Medidas específicas para BAR, ATL, Espaços Especiais, etc...

CRISE COVID 19

Retoma Gradual e Faseada de Atividades Presenciais no ISEC Lisboa

1. Condições de Higiene e Segurança

- Desinfecção das Instalações (empresa certificadora)
- Sinalética e Seguranças do Campus



CRISE COVID 19

Retoma Gradual e Faseada de Atividades Presenciais no ISEC Lisboa

1. Condições de Higiene e Segurança

- Desinfecção das Instalações (empresa certificadora)
- Sinalética e Seguranças do Campus



**A MÁSCARA É OBRIGATÓRIA
DENTRO DO CAMPUS
ACADÊMICO DO LUMIAR**
*THE MASK IS MANDATORY,
WITHIN THE CAMPUS PREMISES*

CUMPRA AS RECOMENDAÇÕES
DA DIREÇÃO-GERAL DA SAÚDE



COMPLY WITH THE RECOMMENDATIONS
FROM THE PORTUGUESE HEALTH AUTHORITY.



CRISE COVID 19

Retoma Gradual e Faseada de Atividades Presenciais no ISEC Lisboa

2. Planificação de Atividades Presenciais

Tipologia de atividades (PP, laboratoriais, preparação de avaliações, aulas de dúvidas, etc...)

Cronograma e desfasamento com aulas T e TP

Capacidade máxima de salas e espaços letivos

	11 a 16 maio	18 a 23 maio	25 a 30 maio	1 a 6 junho	8 e 9 Junho	15 a 20 junho	22 a 27 junho
Manhã (10h às 13h)	EE	EE		EE		EE	
	EG	EG	EG	EG	EG	EG	EG
Tarde (14h às 17h)	ECAIC	ECAIC	ECAIC	ECAIC	ECAIC	ECAIC	ECAIC
Noite (18h30 às 22h)		ETE	ETE	EG	ETE	ETE	ETE
	EG	EA	EA		EA	EA	EA
	EE			EE			

CRISE COVID 19

Retoma Gradual e Faseada de Atividades Presenciais no ISEC Lisboa

3. Avaliações 2019/2020

- Avaliação Contínua de UC's T e TP (notas entre 20 junho e 2 de julho)
- Avaliação Contínua de UC's P e Lab (notas até 2 de julho ou excecionalmente até 31 de julho)
- Avaliação Alternativa para alunos que **justificadamente** não participem nas atividades presenciais
- Exames Presenciais (salas desdobradas)
- Provas de TFM e TFL por videoconferência

CRISE COVID 19

Retoma Gradual e Faseada de Atividades Presenciais no ISEC Lisboa

4. Medidas Excepcionais de Apoio aos Estudantes

- Medidas de adaptação ao ERE;
- Alternativas para a realização de estágios e FCT (interação com a tutela);
- Adequação do calendário escolar;
- Adiamentos de entregas de TFM e TFL;
- Avaliações alternativas;

- Períodos de carência; redução ect's; dilatação do períodos de pagamentos; remissão de agravamentos; (...);
- Prolongamento de validade de cartão do parque (60 dias / 30 dias)
- **Isenção completa** do pagamento da Renovação de Matrícula para alunos carenciados;
- **Isenção de 50%** da Renovação Matrícula para restantes casos

CRISE COVID 19

Retoma Gradual e Faseada de Atividades Presenciais no ISEC Lisboa

5. Próximo ano letivo

- Calendário Escolar (21 setembro - 2º e 3º anos; 29 setembro – 1º ano)
- Resultados IMPI → regime misto (*b-learning*)



Questões ?

